

Plan Salud Dental familiar

Manquecura  Especialidades Odontológicas



Introducción

En Clínica Manquecura, sabemos que una sonrisa saludable es fundamental para el bienestar y la felicidad de toda la familia.

Nos complace ofrecer nuestro **Plan de Salud Dental familiar**

Brinda cobertura:

- ✓ Completa para todos los miembros de tu familia o
- ✓ Hasta 5 RUT cuando no son cargas legales.

Asegurando el mejor cuidado dental con tecnología de vanguardia **CEREC** y atención experta por especialistas y docentes.

CONVENIO

- ✓ Cubre 6 personas: 1 Titular + 5 beneficiarios
- ✓ Podrán inscribir a 5 Beneficiarios (Costo 0)
- ✓ Los **5 RUT** Beneficiarios los define el Titular
- **50** Planes disponibles

VALORES CUOTA	SIN CONVENIO
Cuota de incorporación familiar	\$ 21.000
Titular	\$ 19.600
Beneficiarios	\$ 15.000

VALORES CUOTA	CONVENIO
Cuota de incorporación familiar	\$ 0
Titular	\$ 9.900
Beneficiarios	\$ 0



BONIFICACIONES

Saludental

Plan familiar

100%	Atención prioritaria de urgencias (eliminación del dolor)
100%	Consulta con especialistas (consulta, interconsultas)
100%	Control preventivo dental
100%	Destartraje
100%	Sellantes
100%	Fluoración
100%	Profilaxis o limpieza general (eliminación de manchas y tinciones)

100% Obturación de nuevas caries, una vez obtenida el alta dental

50 UF Accidentes * Incluye especialidades Implantología, Endodoncia, etc.

Obturaciones directas	(Composites)
Obturaciones indirectas	(Implantes, Coronas, Carillas, etc)

Odontología Robótica



Sistema CEREC
One-visit dentistry

Ejemplo de Bonificación Plan de Salud Dental

Prestaciones	Sin Plan	Con Plan
Consulta	\$ 35.000	\$ 0
Endodoncia diente anterior	\$ 230.000	\$ 140.000
Sellantes	\$ 22.500	\$ 0
Limpieza de Manchas y tinciones	\$ 57.000	\$ 0
Control radiográfico	\$ 15.000	\$ 0
Corona *	\$ 460.000	\$ 270.000
Destartraje supragingival	\$ 60.000	\$ 0
Implante + corona terminado *	\$ 1.200.000	\$ 690.000

VALORES CUOTA

	Sin convenio	Convenio
Cuota de Incorporación Familiar	\$ 21.000	\$ 0
Titular	\$ 19.600	\$ 9.900
Beneficiarios	\$ 15.000	\$ 0



Clínica Manquecura
Especialidades Odontológicas

Consultas: **WhatsApp** +56 9 7857 3736



COBERTURA INTEGRAL

PARA NIÑOS Y ADULTOS

Incluidos en el plan:

Programas

Guardianes de la sonrisa Kids

Odontopediatría preventiva

Sonrisa eterna

Periodoncia para adultos

¡Para toda la familia!

En el...

día a día

Dientes

Corona, raíz

Salud

Encías

Tejido gingival que rodea los dientes

✓ Caries

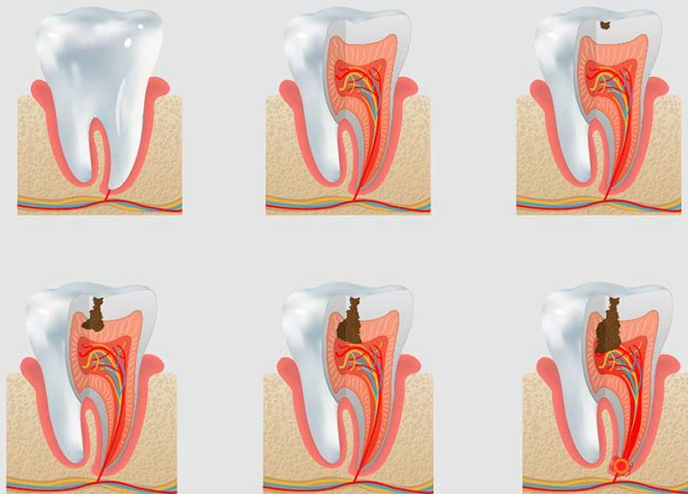

✓ Enfermedad periodontal

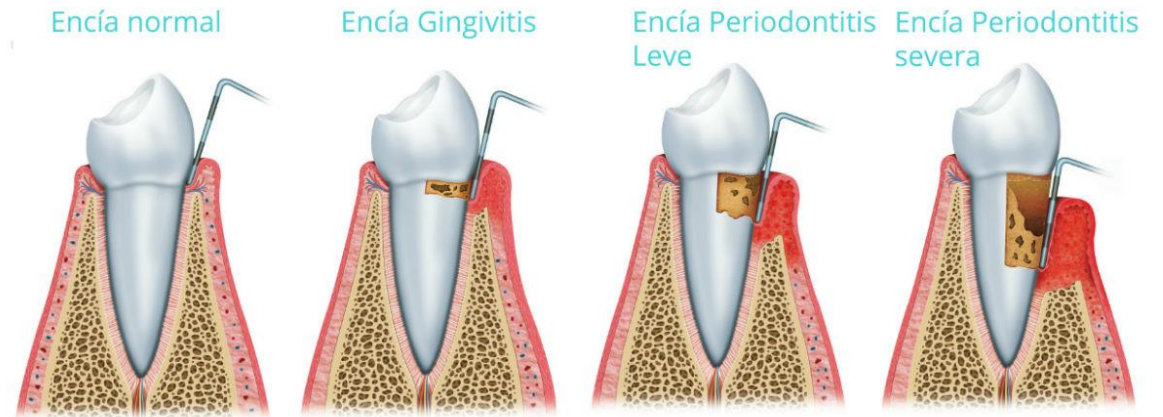

Programas... día a día

Dientes

Corona, raíz

Salud

Encías

Tejido gingival que rodea los dientes

✓ Guardianes de la sonrisa Kidss

✓ Sonrisa eterna





Beneficios

El plan ofrece un programa especial **desde pequeños** diseñado para asegurar que los dientes de tus hijos crezcan fuertes y sanos.

Nuestro enfoque preventivo en cuidado dental infantil ayuda a evitar problemas y garantiza sonrisas saludables en el futuro.

Odontopediatría preventiva

- ✓ Aplicación sellante fotocurado en diente temporal
- ✓ Aplicación de flúor en colutorios
- ✓ Aplicación de flúor gel total
- ✓ Profilaxis
- ✓ Controles preventivos



0260

Código 0

A

B

0268

A

B

0279

A

0278

B

0643

Codigo 0

A

B

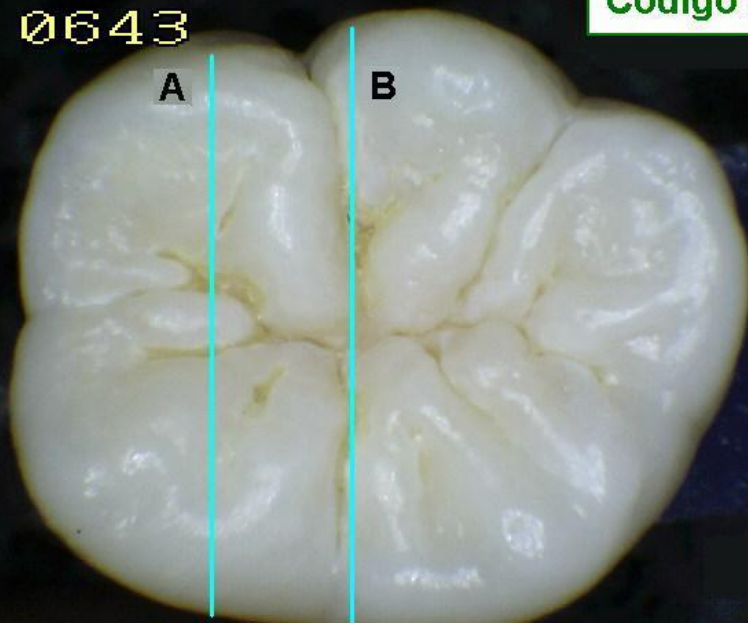

0666

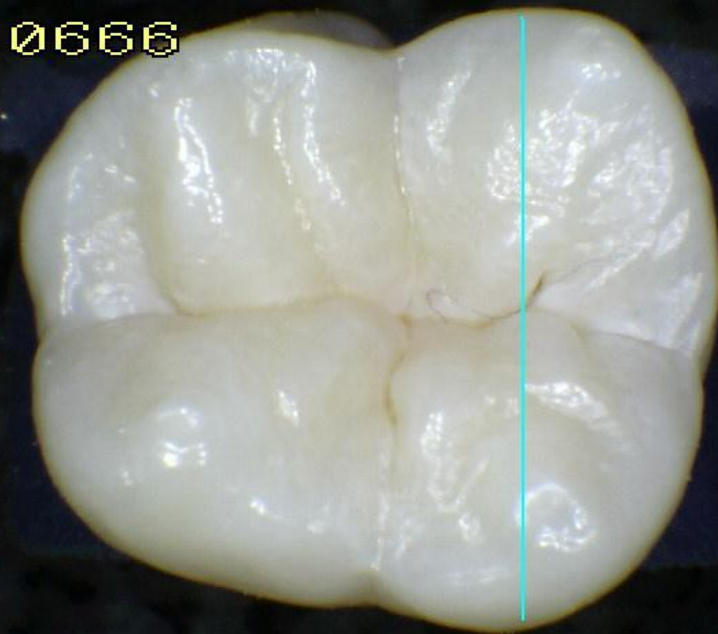

0647

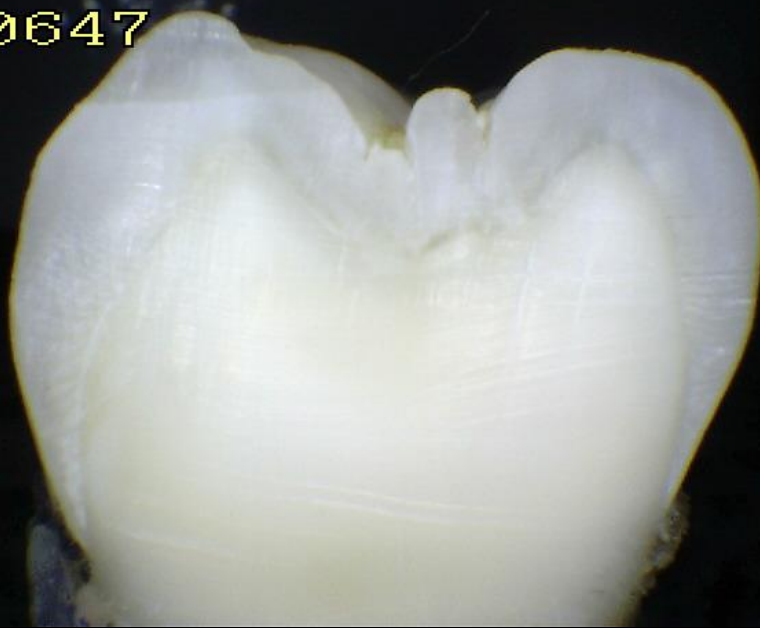

0669



Ø574

Código 2



Ø579



Ø584



0883



0355



0892



0373

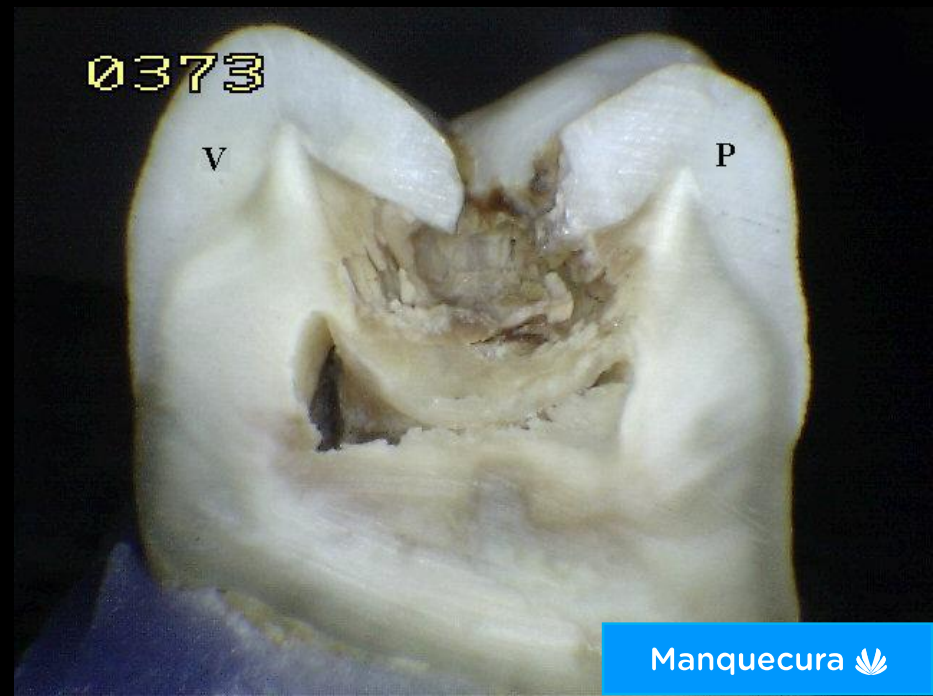

Periodoncia para adultos

Encía normal

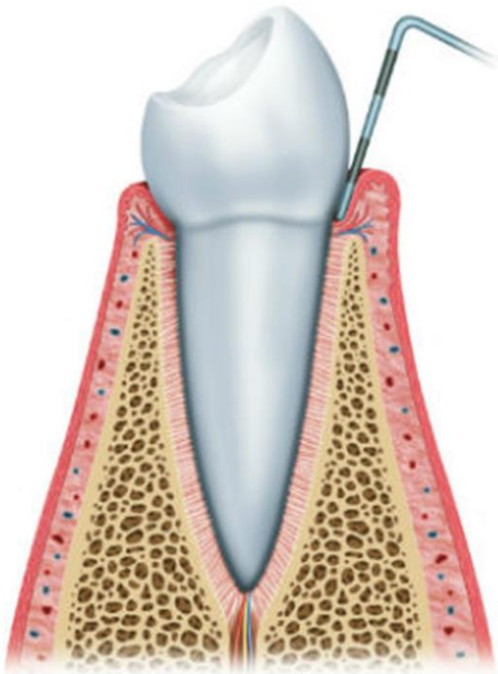

Encía Gingivitis

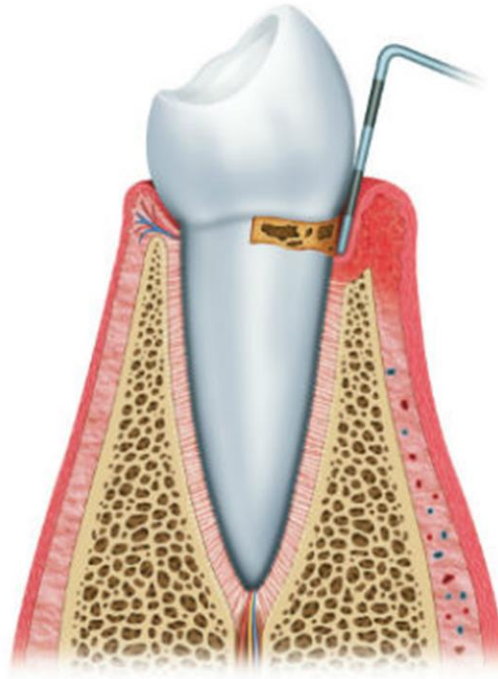

Encía Periodontitis Leve

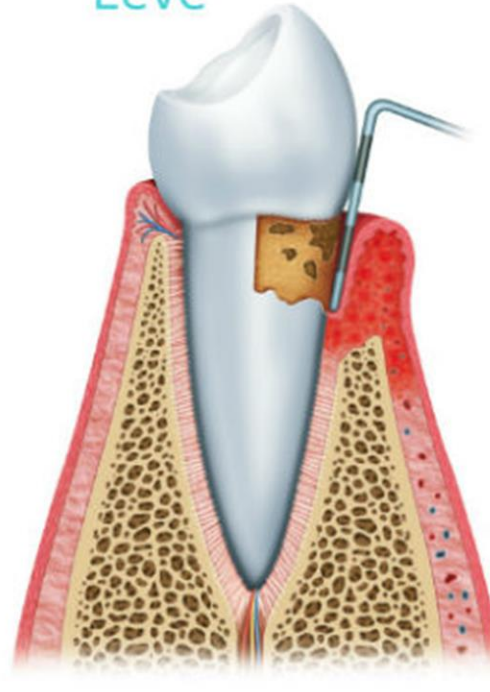

Encía Periodontitis severa





Enfermedades Relacionadas

- Diabetes
- Parto prematuro
- Enfermedades cardíacas
- Disfunción eréctil

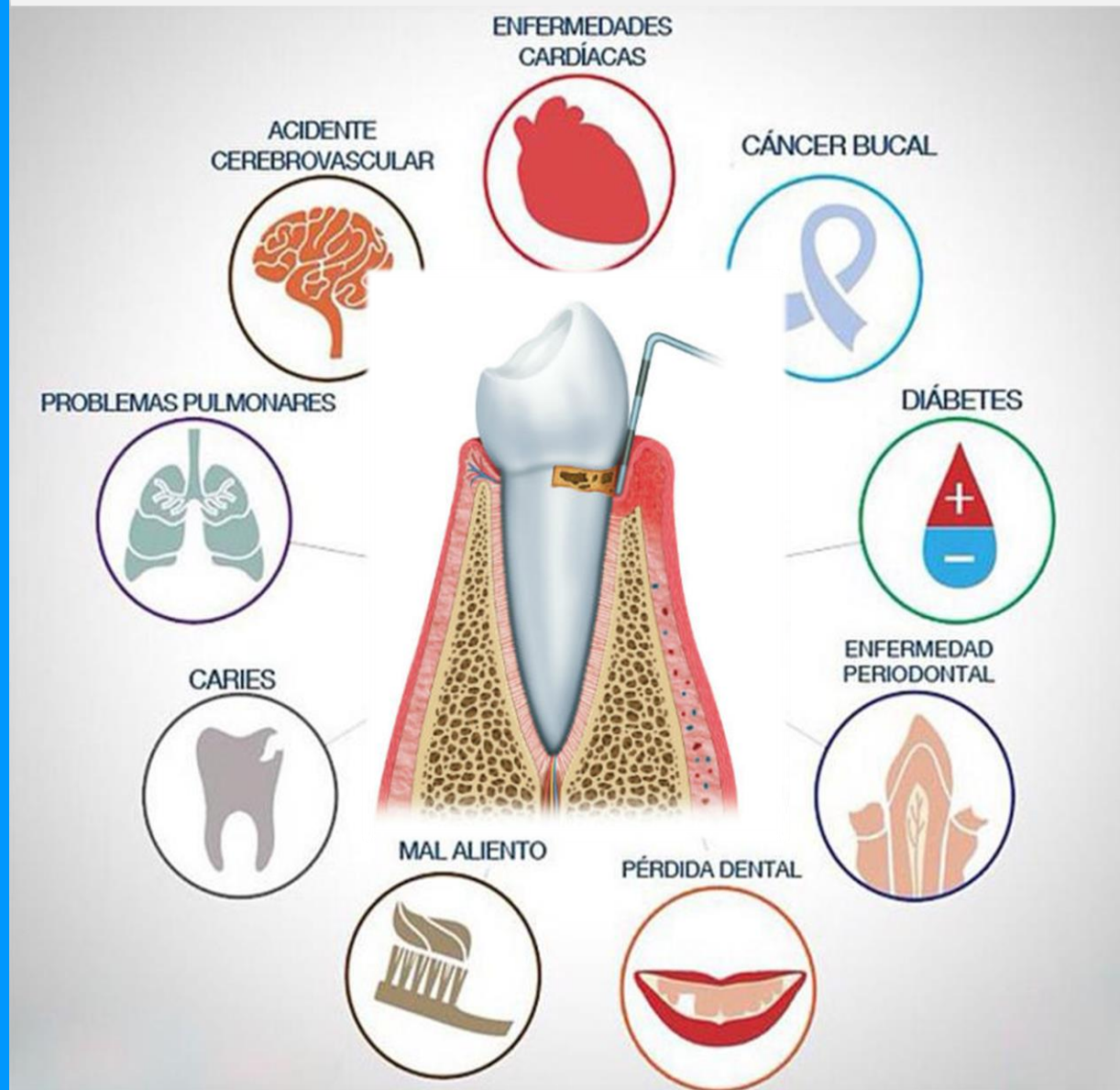

Periodoncia para adultos

Mantén tus encías y dientes en perfecto estado

- ✓ Destartrajes
- ✓ Controles preventivos
- ✓ Profilaxis
- ✓ Eliminación manchas y tinciones
- ✓ Control radiográfico

Beneficios

El plan incluye un programa especial para adultos diseñado para prevenir y tratar la enfermedad periodontal.

¿Qué ofrece el programa?

Chequeos Periodontales Regulares:

Detecta y prevén problemas de encías antes de que se agraven.

Limpiezas Profesionales:

Eliminación de placa y sarro para mantener tus encías saludables.

Tratamientos Personalizados:

*Terapias avanzadas para combatir y controlar la periodontitis.

Prevención y Diagnóstico Temprano

Mantenimiento de Encías Saludables

***Tratamientos Efectivos y Avanzados**

Plan Salud Dental familiar

Manquecura  | Especialidades Odontológicas

Acceso Prioritario

Atención de emergencia disponible las 24 horas del día

Citas prioritarias sin tiempos de espera prolongados

Descuentos Exclusivos

Servicios Especializados: con tarifas preferenciales

Odontología
Robótica

Endodoncia

Rehabilitación oral

Implantología

Ortodoncia

Estética dental

Periodoncia

DETALLE DE COBERTURAS

Beneficios 100%		Porcentaje de Bonificación
Urgencias 24 horas		100%
Consultas con especialistas		100%
Interconsultas		100%
Control preventivo		100%
Destartraje	Enfermedad periodontal	100%
Odontopediatría preventiva	Reduce riesgo caries	100%

Plan
Salud Dental familiar

Manquecura  | Especialidades Odontológicas

DETALLE DE COBERTURAS

Beneficios 100%		Porcentaje de Bonificación
Profilaxis o limpieza general		100%
Eliminación de manchas y tinciones		100%
Sellantes dientes temporales	↓ caries niños	100%
Fluoración	↑ esmalte niños	100%

Plan
Salud Dental familiar

Manquecura  | Especialidades Odontológicas



DETALLE DE COBERTURAS

Beneficios 100%	Porcentaje de Bonificación
Obturación de nuevas caries	100%

* Una vez obtenida el alta dental

Beneficio 50 UF	Bonificación
Accidentes	50 UF

Incluye especialidades Implantología, endodoncia, etc.

- * Incluye traumatismos dentales, lesiones que afectan al diente
- * Excluye fracturas craneofaciales

BONIFICACIONES

Saludental

Plan familiar

100%	Atención prioritaria de urgencias (eliminación del dolor)
100%	Consulta con especialistas (consulta, interconsultas)
100%	Control preventivo dental
100%	Destartraje
100%	Sellantes
100%	Fluoración
100%	Profilaxis o limpieza general (eliminación de manchas y tinciones)

100% Obturación de nuevas caries, una vez obtenida el alta dental

50 UF	Accidentes	* Incluye especialidades	Implantología, Endodoncia, etc.
	Obturaciones directas	(Composites)	
	Obturaciones indirectas	(Implantes, Coronas, Carillas, etc)	

Odontología Robótica



Sistema CEREC
One-visit dentistry

Ejemplo de Bonificación Plan de Salud Dental

Prestaciones	Sin Plan	Con Plan
Consulta	\$ 35.000	\$ 0
Endodoncia diente anterior	\$ 230.000	\$ 140.000
Sellantes	\$ 22.500	\$ 0
Limpieza de Manchas y tinciones	\$ 57.000	\$ 0
Control radiográfico	\$ 15.000	\$ 0
Corona *	\$ 460.000	\$ 270.000
Destartraje supragingival	\$ 60.000	\$ 0
Implante + corona terminado *	\$ 1.200.000	\$ 690.000

VALORES CUOTA	Sin convenio	Convenio
Cuota de Incorporación Familiar	\$ 21.000	\$ 0
Titular	\$ 19.600	\$ 9.900
Beneficiarios	\$ 15.000	\$ 0



Clínica Manquecura
Especialidades Odontológicas

Consultas: **WhatsApp** +56 9 7857 3736



Plan de Salud Dental familiar: ¡Sonrisas Saludables para Toda la familia!

Tecnología y Profesionales a su Servicio

Nuestro equipo de atención está compuesto por **docentes especializados** en cada área de la odontología, asegurando un cuidado experto y actualizado.



Sistema CEREC

Contamos con tecnología de punta

Ofrecemos acceso a **odontología robótica de alta precisión**, garantizando tratamientos de la más alta calidad y exactitud.

Permite realizar tratamientos en **una sola sesión**

Naturalidad única

Con cerámicas **libres de metal**

Reduce el tiempo de atención de un mes a solo 2 horas.





RESUELVE TUS DUDAS

PARA ESTAR COMUNICADOS

A TRAVES DE WHATSAPP

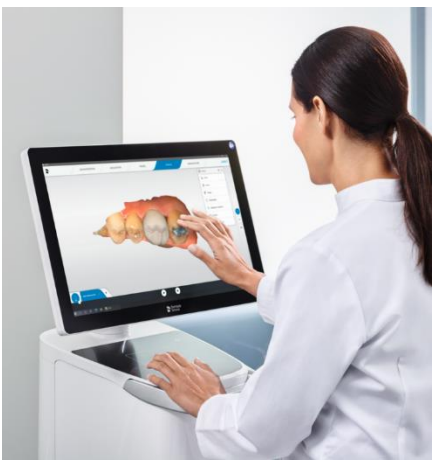

Chats

Para Dudas y Seguimientos:

Envíe mensajes de texto
con preguntas que pueda tener
después de una consulta
o tratamiento

Con tu Odontólogo

Dr. César Gómez B.

+56 9 7857 3736



www.clinicamanquecura.cl

GESTIÓN ODONTOLÓGICA VIRTUAL

A TRAVÉS DE WHATSAPP

CONSULTA VIRTUAL



Derivaciones a
Especialistas

Disminuye el número
de citas presenciales.

Coordinación de Citas

RADIOGRAFIAS DIGITALES

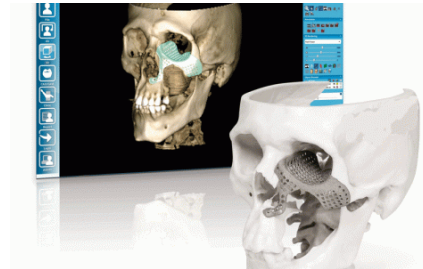

Envío de radiografías

Visualización de
radiografías

Discusión resultados

RECETAS DIGITALES



Optimice su tiempo

De manera rápida y segura

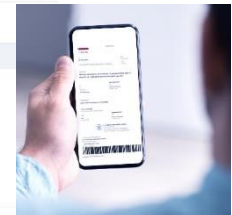

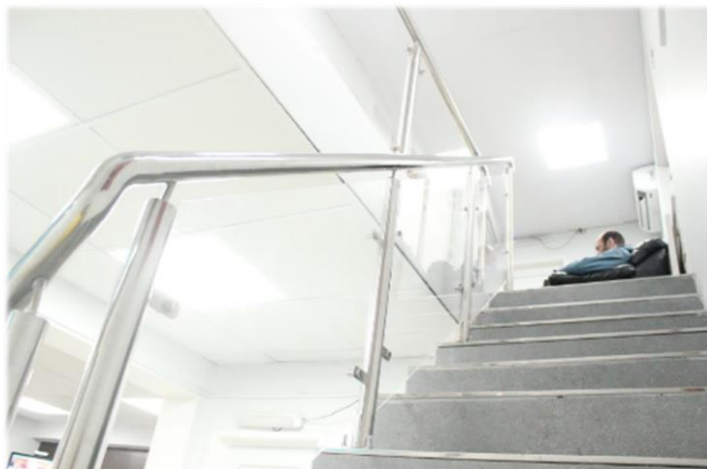

INSTALACIONES

Plan Salud Dental familiar

Manquecura  | Especialidades Odontológicas



CEREC

CEramic REConstruction



Esthetic Ceramics



Rehabilitación Robótica
CEREC

Manquecura  Especialidades Odontológicas

Manquecura 

Ejemplos...

Planes de tratamiento



¡Únete a nuestro **Plan de Salud Dental familiar**
y descubre la diferencia de una sonrisa cuidada por expertos!